Załącznik nr 2A

„Klonowa dolina"		BUDYNEK MIESZKALNY WIELORODZINNY	Mieszkanie nr 9	
Klatka schodowa Nr 1	II piętro	Piotrków Trybunalski ul. Wierzejska 21	Powierzchnia użytkowa w świetle otynkowanych ścian	73,54 m2

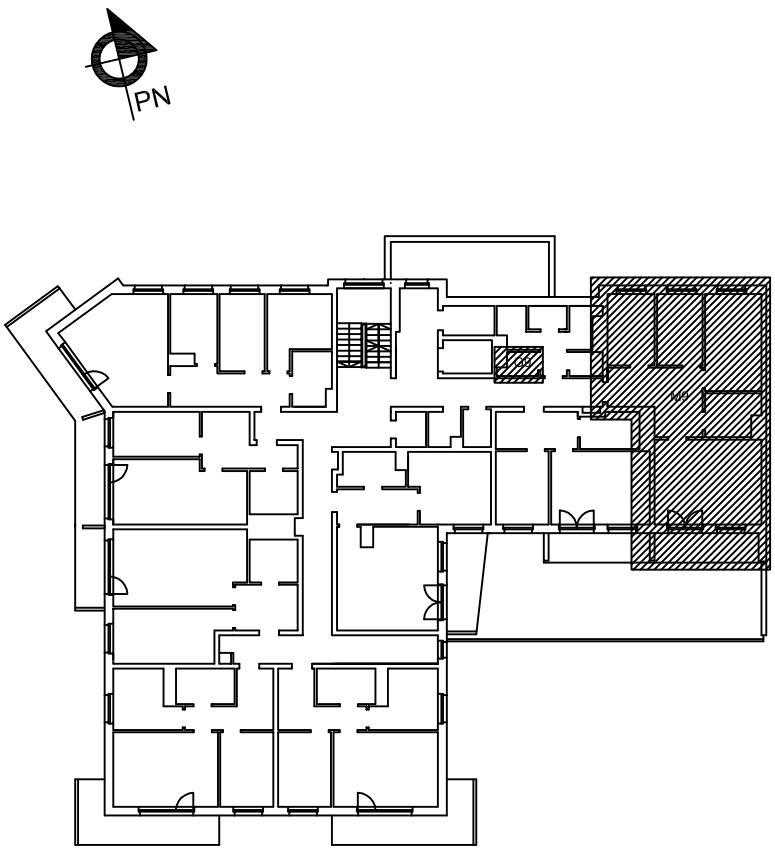

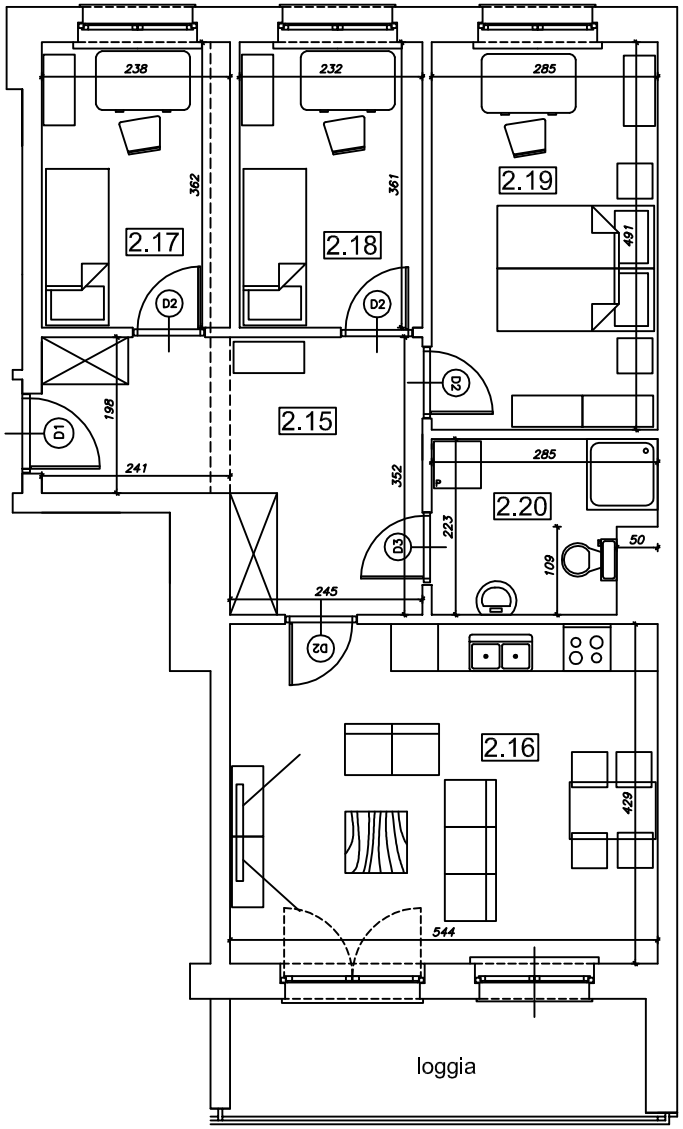

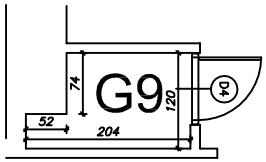

Numer pom.	Nazwa pomieszczenia	Pow. użytk.
2.15	Korytarz	13,40
2.16	Pokój dzienny	23,34
	z aneksem	
2.17	Pokój	8,62
2.18	Pokój	8,38
2.19	Pokój	13,99
2.20	Łazienka	5,81
	pom.gosp.G9	2,06

Lokalizacja mieszkania i pom. gosp. w budynku	www.algos.com.pl tel. 603064231	PLAN MIESZKANIA	skala 1:100