Załącznik nr 2A

„Klonowa dolina"		BUDYNEK MIESZKALNY WIELORODZINNY	Mieszkanie nr 11	
Klatka schodowa Nr 1	II piętro	Piotrków Trybunalski ul. Wierzejska 21	Powierzchnia użytkowa w świetle otynkowanych ścian	63,42 m2

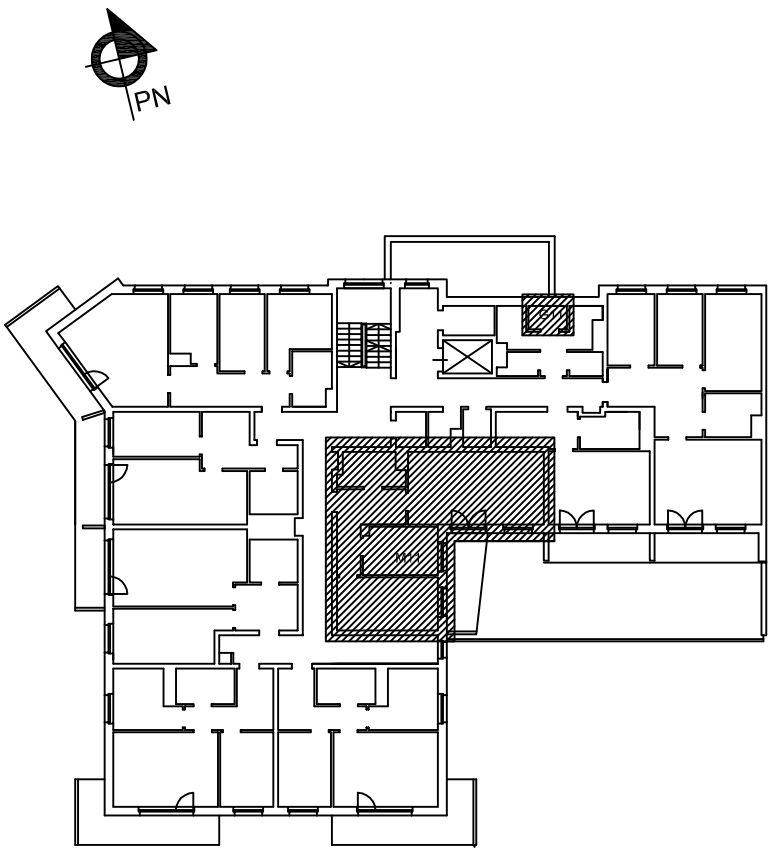

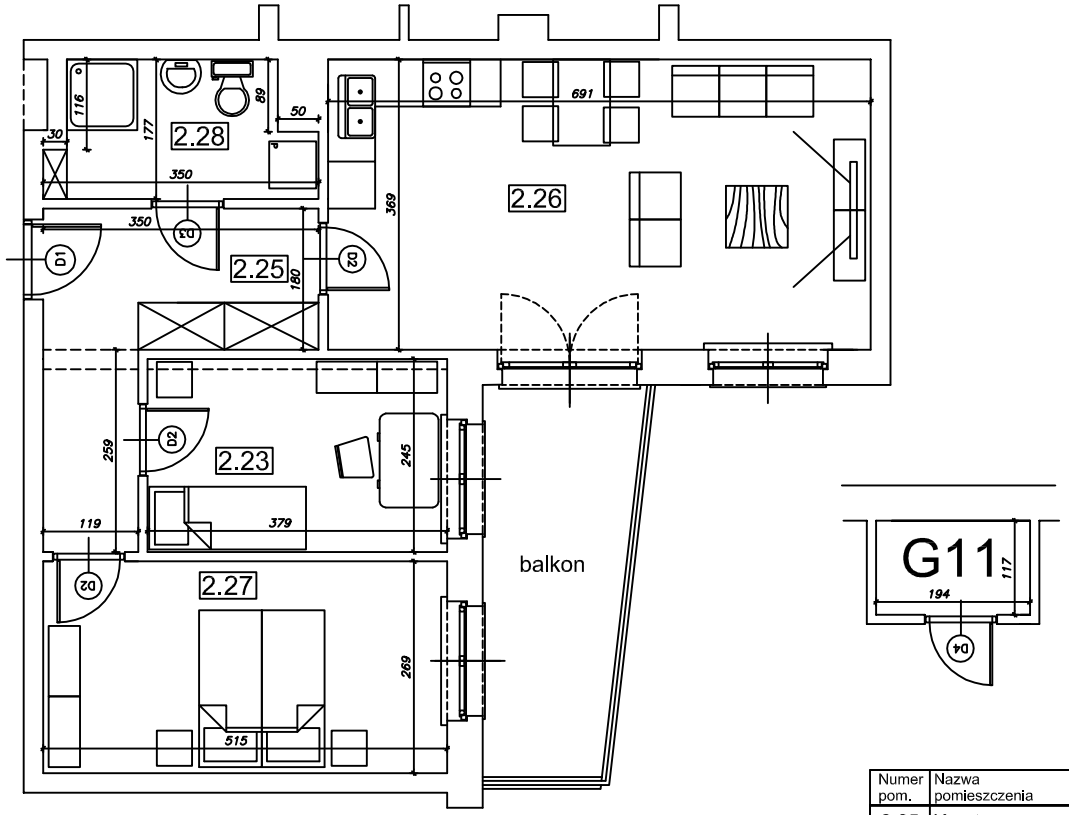

Numer pom.	Nazwa pomieszczenia	Pow. użytk.
2.25	Korytarz	9,38
2.26	Pokój dzienny	25,50
	z aneksem	
2.27	Pokój	13,85
2.23	Pokój	9,29
2.28	Łazienka	5,40
	pom.gosp.G11	2,27

Lokalizacja mieszkania i pom. gosp. w budynku	www.algos.com.pl tel. 603064231	PLAN MIESZKANIA	skala 1:100